PROFESSIONAL INVESTOR ROADSHOW

AMC AMERICAN MINING CLUB

Trust RWA Fund

电力、比特矿场，算力中心项目介绍

面向专业投资者（PI）

了解更多
AmericanMining.Club

香港证监会持牌机构
SFC Type 1, 4 & 9 License

2026年5月

CONTENTS

目录

AMC AMERICAN MINING CLUB

01 基金介绍

Trust RWA Fund架构与资质，香港持牌合规运营

02 GP介绍

核心团队与专业能力

03 行业背景

全球能源算力投资战略机遇

04 项目介绍

基金规模、年化收益

AMC AMERICAN MINING CLUB

CHAPTER 01

基金介绍

Trust RWA Fund — 香港持牌能源算力量化基金

1 SFC Type 1
证券交易

4 SFC Type 4
就证券提供意见

9 SFC Type 9
提供资产管理

FUND STRUCTURE & COMPLIANCE

Trust RWA Fund 基金架构与合规资质

AMC AMERICAN MINING CLUB

基金架构

根据香港《有限合伙基金条例》设立的有限合伙基金（LPF）

联合GP：KoolVolt 酷电科技 BITMAIN RWA AMC

香港证监会持牌资质

已获香港证券及期货事务监察委员会（SFC）发牌

Type 1	Type 4	Type 9
证券交易	就证券提供意见	提供资产管理

三大核心团队

专业法务团队：监管项目风险，保障内地投资者权益

专业技术团队：以RWA技术管理基金LP收益

专业本地化团队：确保出海项目的本地化运营

专业服务机构

审计
致宝信勤会计师事务所有限公司

律师
陈景煌律师事务所

监管账户
HEX TRUST / 渣打银行

基金行政管理
领先基金服务有限公司

IM基金经理
Solo 高歌资产管理

合规保障：本基金仅向根据其居住地/注册地法律被视为「专业投资者」（Professional Investor）或符合适当资格标准的投资者提供

CHAPTER 02

GP介绍

KoolVolt 酷电科技

香港酷电科技是一家专注于天然气能源与分布式发电领域的专业技术团队，拥有丰富的天然气项目开发及运营经验。公司具备专业的气源评估能力，可针对油气井、井口气及工业尾气等资源进行综合分析，并提供高效发电解决方案。同时，团队在天然气发电设备选型、部署、运维及能源管理方面拥有成熟经验，致力于为客户提供稳定、高效、低成本的能源服务。

酷电科技专注再加拿大、美国部署具有竞争力的天然气发电项目，并提供全链路的运营保障。

AMC AMERICAN MINING CLUB

AMC北美矿业俱乐部是一家专注于北美比特币矿业生态的专业服务机构，长期深耕加拿大、美国等能源及矿业市场。团队具备丰富的矿场建设、能源对接、矿机部署及运营管理经验，可为矿工及机构客户提供从项目选址、能源评估、矿机采购、清关运输到矿场托管及运维管理的一站式落地服务。同时，AMC还提供矿业投资咨询、合规架构设计、算力优化及行业资源对接等增值服务。致力于帮助客户高效、安全地进入北美数字矿业市场。

BITMAIN

BITMAIN（比特大陆）是全球领先的区块链算力设备与数字货币矿机制造商，旗下拥有知名品牌 ANTMINER。公司专注于ASIC算力芯片、矿机设备及算力基础设施研发，在全球矿业市场长期保持领先地位，产品覆盖比特币、LTC、DOGE等多种数字资产挖矿场景。BITMAIN在矿场运营、液冷散热、算力中心建设及全球售后服务方面拥有丰富经验，为全球超过100个国家和地区提供专业的算力解决方案与技术支持。

RWA one

RWA One是一家专注于数字资产与现实世界资产（RWA）融合的创新型区块链基金管理公司，致力于通过区块链技术重构传统矿业投资模式。公司采用RWA资产映射技术，将比特币挖矿收益、能源资产及算力收益进行链上确权与数字化管理，实现收益数据透明化、资产可追踪及链上分配。通过智能合约与链上审计机制，RWA One为投资人提供更加透明，高效且可信的基金运作体系，推动数字矿业资产向合规化、金融化及全球化方向发展。

GENERAL PARTNER

核心管理团队

AMC AMERICAN MINING CLUB

TZ

Tom Zhou
天然气能源顾问

- 中国石油大学教授
- 超过20年石油天然气开发经验
- 加拿大居民
- 成功在加拿大运营超过10WM电力基础设施

专长： 天然气选址，permit，发电设备运维

WM

Jun Feng 冯军
董事及责任官

- A股创业板上市公司董事
- 天使投资人
- 主导多项目从技术架构到商业落地全链路运作
- 超过20年创业公司及上市公司管理经验

专长： 具备公司治理及合规经验，资本运作整合能力突出

ES

Edward Solomon
基金投资顾问

- 曾任职摩根士丹利（Morgan Stanley）资产管理部门
- 曾任职富达国际（Fidelity International）资产管理部门
- 在香港及新加坡多家持牌机构担任顾问
- 熟悉SFC及MAS监管框架与RWA合规发行机制

专长： 量化投资模型、资产证券化结构设计

AJ

AJ Cheng 郑维康
基金RO

- Solo Financial Group CEO
- 香港证券业协会董事
- 持有SFC 1,2,4,5,9号牌照
- 25年金融领域经验，涵盖港股美股、贵金属、外汇、债券、基金、资产管理

职业履历： 海通证券、花旗银行、南华证券等

AMC | AMERICAN MINING CLUB

CHAPTER 03

投资机遇

全球能源算力投资战略机遇

电力注地
全球能源投资

RWA技术
链上收益透明化

INDUSTRY TRENDS

行业趋势：电力即将成为全球底层资产

AMC AMERICAN MINING CLUB

投资逻辑一
寻找全球电力洼地

- **天然气发电/储能/核电**
  多元化清洁能源布局
- **电力即将成为全球底层资产**
  稳定可持续的收益率
- **可管理的电力消纳是核心**
  基金优势：完善的法务与技术团队

投资逻辑二
AI时代的Token“平权”

- **能源/电力/算力/Token**
  四位一体价值链条
- **算力消纳成最优解**
  管理和优化非常关键
- **RWA的Token管理**
  异构全球算力调度

投资逻辑三
算力比特即“印钞权”

- **减半完成**
  新币供应永久性减少，稀缺价值凸显
- **资本闸门开启**
  贝莱德等巨头ETF持续净流入
- **周期共振**
  供需两端完美配合，牛市基础牢固

RWA技术优势：让投资管理从数据黑箱变成实时、透明、可验证的系统化资产运营

- 链上收益透明化
- 自动化收益计算
- 审计与防篡改
- 多层收益结构

CHAPTER 04

项目介绍

CONFIDENTIAL

保密声明

本资料所包含的全部内容，包括但不限于本章节的项目信息，均属于 TRUST RWA FUND 及其关联方的机密信息。任何阅读、接收、下载或继续浏览本资料的行为，均视为接受并同意对上述机密信息承担严格保密义务。

未经 TRUST RWA FUND 事先书面许可，任何个人或机构不得以任何形式对外披露、传播、复制、转发或用于除项目合作评估之外的任何用途。若您不同意上述条款，请立即停止阅读并删除相关资料。

适用不同规模PI的投资标的

所有项目均经过GP团队实地考察，本地法律团队合规

1号 美国挖矿AI资产

纳斯达克准上市公司，成熟团队保底项目

2号 加拿大矿场建设

可扩展天然气能源基建项目

3号 在架矿机收益项目

参与投资矿场矿机综合项目

FUND PRODUCT

美国挖矿AI资产

AMC | AMERICAN MINING CLUB

“算电协同”能源项目

总额度：**USD 2,000万**（40份）

USD 50万 / 份 最低额度

年回报预期：15%+

确保3年投资回报不低于 **20%**

2%/年 + 20% Carry / 1%认购费

公司潜在开发矿场及AIDC

序号	区域	容量 (MW)
1	美国-弗吉尼亚州 (A)	210
2	美国-得克萨斯州 (B)	20
3	美国-俄勒冈州 (C)	100
4	欧洲 (D)	30
5	亚太-日本 (E)	5
6	亚太-马来西亚 (F)	5
7	巴西-圣保罗 (G)	110
8	印度-孟买 (H)	200
9	中东-阿联酋 (I)	100
10	非洲 (J)	100
11	其他地区	200

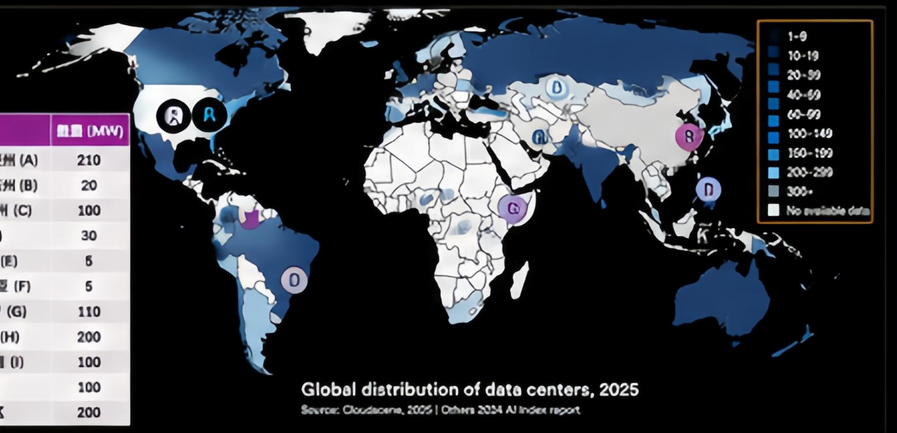

纳斯达克准上市公司，成熟团队保底项目

适合高端PI长期投资

该团队是一支专注于美国数字能源、比特币挖矿及AI算力基础设施建设的专业运营团队，拥有丰富的能源管理与数据中心运营经验。目前团队已在美国成功落地并运营9个矿业及AI算力项目，同时还有多个大型项目正在建设和扩展中。

公司在电力资源整合、矿场运营、液冷散热及AI数据中心建设方面具备成熟能力，形成了稳定的盈利模式与长期收益体系。凭借持续增长的资产规模及运营能力，公司目前已启动纳斯达克上市规划，致力于打造全球领先的数字能源与AI算力基础设施平台。

公司已经在美国运营的9大站点

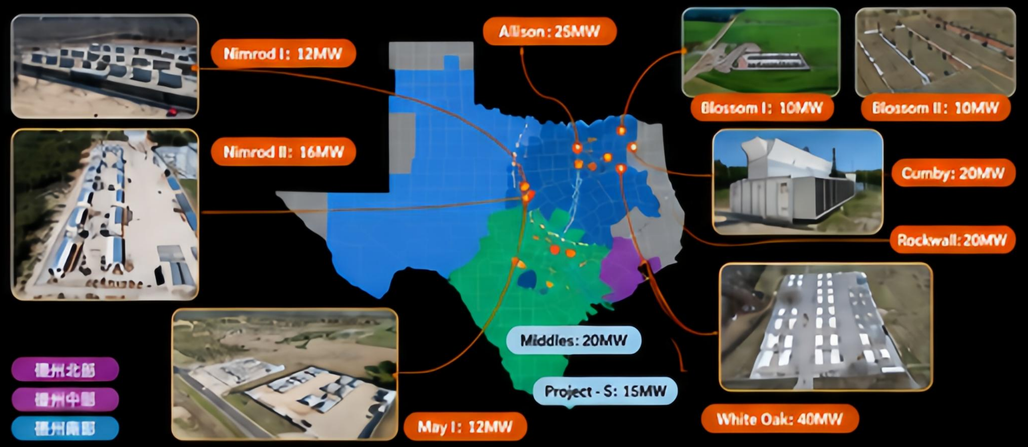

开放认购： 每年1月、4月、7月、10月首个工作日开放 | 境内合规专属通道 已建立

FUND PRODUCT

加拿大矿场项目

AMC AMERICAN MINING CLUB

信诺2号

可扩展天然气能源基建项目

总额度：USD 450万 （15份）

USD 30万 / 份 最低额度

分成模式： 7:3 （LP：GP）

长期分红，利益共享

可扩容到100MW的气源+处理站

适合高端PI中长期投资，电费稳定变现

加拿大卡尔加里天然气井及处理站项目，是一个结合能源开发与数字算力基础设施建设的综合性能源项目。项目已完成核心天然气管线铺设，初期规划发电规模为10MW，并具备逐步扩容至100MW以上的能力。目前项目正在推进相关政府许可（Permit）审批流程，具备良好的合规基础与长期发展潜力。

依托加拿大阿尔伯塔省稳定且低成本的天然气资源，项目可为未来大规模比特币挖矿及AI算力中心提供持续、稳定的能源供应。该项目兼具能源资产价值与数字基础设施增长潜力，是一个成熟稳健、面向中长期收益的战略性投资机会。

FUND PRODUCT

在架矿机收益项目

AMC AMERICAN MINING CLUB

参与投资矿场矿机综合项目

总额度：RMB 1500万（10份）

RMB 150万 / 份 最低额度

年回报预期：18%+

2%/年 + 20% Carry / 1%认购费

信诺3号

完整的5WM综合发电矿机项目

适合中小个人投资，快速回本

加拿大5MW天然气发电挖矿项目，是一个集能源开发、天然气发电及比特币挖矿于一体的完整数字能源项目。项目天然气源已取得相关Permit许可，目前正进入发电设备及矿机采购和部署阶段，并同步开展项目融资。项目依托加拿大本地成熟的能源与矿业运营团队，具备丰富的天然气发电、矿场运维及资产管理经验，可实现稳定、高效的长期运营。

同时，项目已建立完善的金融与合规链条，支持法币投资、法币收益结算及境外资产配置需求，为投资人提供更加透明、安全且合规的参与方式。凭借低成本能源优势及成熟运营体系，项目具备良好的现金流能力与长期增值潜力，可同时对接未来扩展的发展需求。

INVESTMENT OPPORTUNITY

投资机遇 即刻把握

Trust RWA Fund — 所见即所得的可视化收益

15%+	20%	100%
目标年化收益	3年保底回购	合规性

附件

Trust RWA Fund

相关资质文件

AMC AMERICAN MINING CLUB

TRUST RWA

RWA FUND

Auditor 审计
致實信勤會計師事務所有限公司

Lawyer 律师
陈景煌律师事务所

Custodian Account 监管账户
HEX TRUST / 渣打银行

基金行政管理
领先基金服务有限公司

IM 基金经理
Solo 高歌资产管理
增强1号，4号，9号牌照

投资意向书 TERM SHEET

AMC AMERICAN MINING CLUB

要点	详情
基金经理	RWA ONE PARTNERS
项目募集规模	USD 2000万
总规模	USD 5亿
发行时间	2025/11/1
起投金额	USD 50万 / 每年1月、4月、7月、10月首个工作日开放
回报率	15%+/年
管理费	2%/年 + Carry / 3%认购费
派息	每年派息
净值计算频率	每日RWA数据看版更新，任意时间投资人可随时联系基金经理索要

基金注册证明 TRUST RWA LIMITED PARTNERSHIP FUND

AMC AMERICAN MINING CLUB

注册地：香港特别行政区

本基金已根据香港《有限合伙基金条例》（第637章）第12(1)条在香港正式注册为有限合伙基金。

合规注册
基金已完成香港公司注册处登记，合法合规

监管备案
已遵循香港商业登记条例及相关监管要求

官方认证
由香港公司注册处处长签发的注册证明书

有效凭证
可作为基金合法设立及运营的有效法律凭证

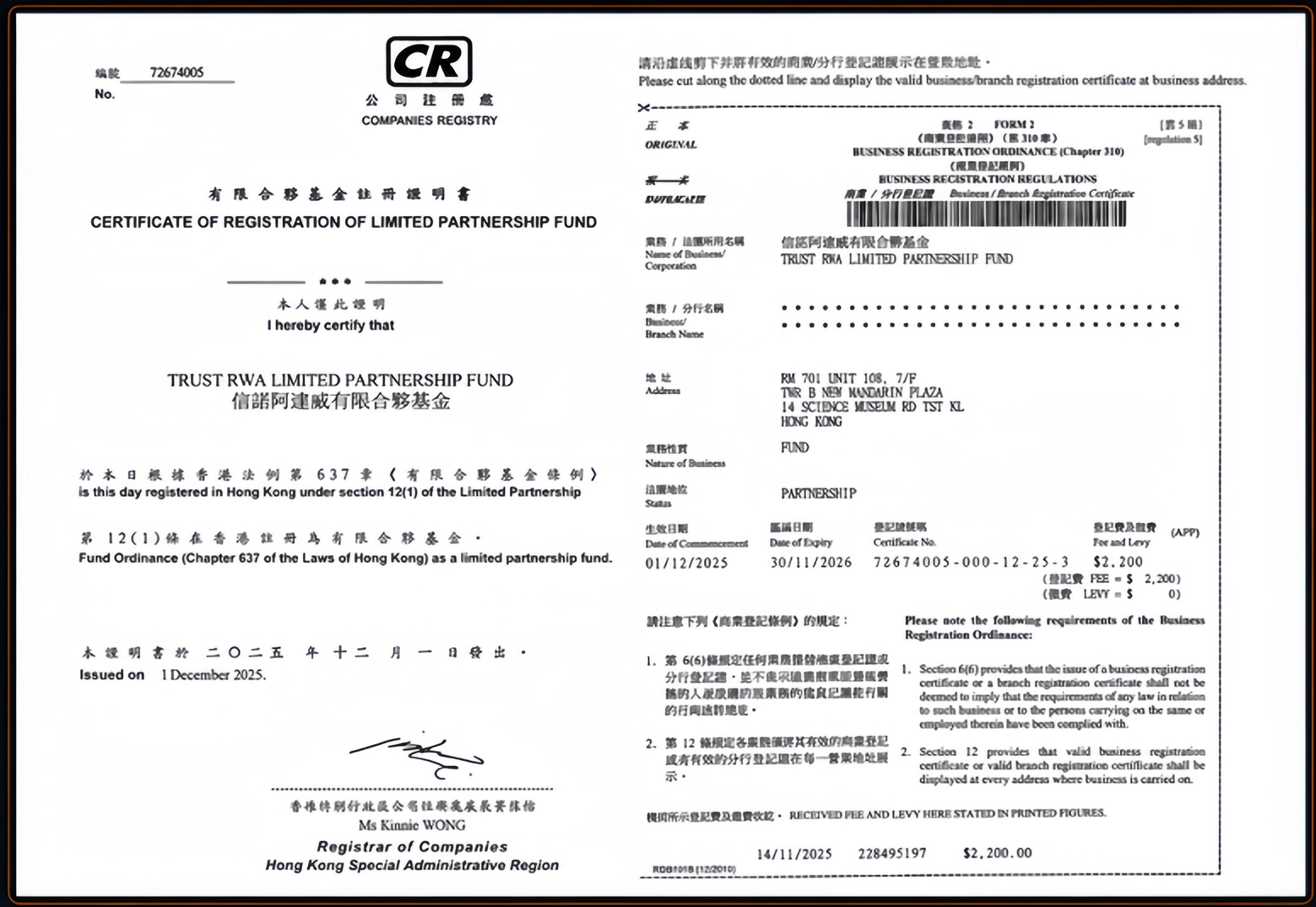

編號 72674005
No.

CR
公司註冊處
COMPANIES REGISTRY

有限合夥基金註冊證明書
CERTIFICATE OF REGISTRATION OF LIMITED PARTNERSHIP FUND

本人謹此證明
I hereby certify that

TRUST RWA LIMITED PARTNERSHIP FUND
信諾阿連威有限合夥基金

於本日根據香港法例第637章《有限合夥基金條例》
is this day registered in Hong Kong under section 12(1) of the Limited Partnership

第12(1)條在香港註冊為有限合夥基金。
Fund Ordinance (Chapter 637 of the Laws of Hong Kong) as a limited partnership fund.

本證明書於二〇二五年十二月一日發出。
Issued on 1 December 2025.

香港特別行政區公司註冊處處長黃詠怡
Ms Kinnie WONG
Registrar of Companies
Hong Kong Special Administrative Region

請沿虛線剪下並將有效的商業/分行登記證展示在營業地址。
Please cut along the dotted line and display the valid business/branch registration certificate at business address.

正本 ORIGINAL
副本 DUPLICATE

表格 2 FORM 2
（商業登記條例）（第310章）
BUSINESS REGISTRATION ORDINANCE (Chapter 310)
（商業登記規例）
BUSINESS REGISTRATION REGULATIONS
商業 / 分行登記證 Business / Branch Registration Certificate
[第5條] [regulation 5]

業務 / 法團所用名稱 Name of Business/ Corporation	信諾阿連威有限合夥基金 TRUST RWA LIMITED PARTNERSHIP FUND
業務 / 分行名稱 Business/ Branch Name	
地址 Address	RM 701 UNIT 108, 7/F TWR B NEW MANDARIN PLAZA 14 SCIENCE MUSEUM RD TST KL HONG KONG
業務性質 Nature of Business	FUND
法團地位 Status	PARTNERSHIP

生效日期 Date of Commencement	屆滿日期 Date of Expiry	登記號碼 Certificate No.	登記費及徵費 Fee and Levy (APP)
01/12/2025	30/11/2026	72674005-000-12-25-3	$2,200 (登記費 FEE = $ 2,200) (徵費 LEVY = $ 0)

請注意下列《商業登記條例》的規定：

1. 第6(6)條規定任何商業登記證或分行登記證，並不表示法團或個人遵守任何與該商業或從事該商業的人有關的法律的情況。
2. 第12條規定各商業登記證或有效的分行登記證在每一營業地址展示。

Please note the following requirements of the Business Registration Ordinance:

1. Section 6(6) provides that the issue of a business registration certificate or a branch registration certificate shall not be deemed to imply that the requirements of any law in relation to such business or to the persons carrying on the same or employed therein have been complied with.
2. Section 12 provides that valid business registration certificate or valid branch registration certificate shall be displayed at every address where business is carried on.

機印所示登記費及徵費收訖。RECEIVED FEE AND LEVY HERE STATED IN PRINTED FIGURES.

14/11/2025 228495197 $2,200.00

RD8100B (12/2010)

基金监管牌照 REGULATORY LICENSES

AMC AMERICAN MINING CLUB

香港证监会颁发牌照

本基金管理人已获得香港证券及期货事务监察委员会(SFC)颁发的第1类（证券交易）及第4类（就证券提供意见）受规管活动牌照，受香港《证券及期货条例》(第571章)监管。

合规运营

受香港SFC严格监管，确保合规运营

双重业务权限

持有第1类及第4类受规管活动牌照

投资者保护

遵守反洗钱及反恐融资条例，保障投资者权益

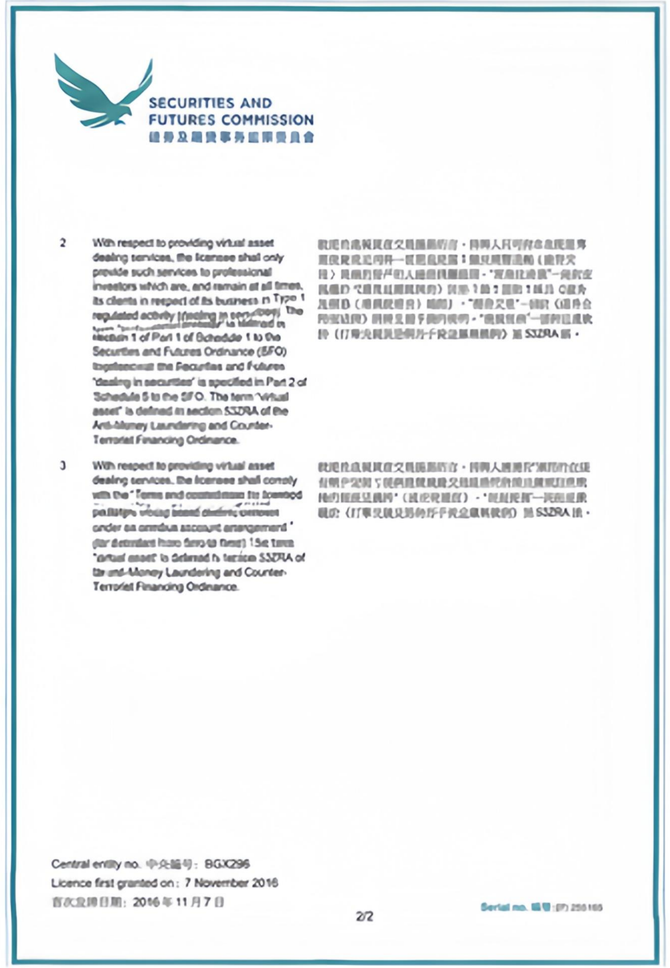

SECURITIES AND FUTURES COMMISSION
證券及期貨事務監察委員會

2 With respect to providing virtual asset dealing services, the licensee shall only provide such services to professional investors which are, and remain at all times, its clients in respect of its business in Type 1 regulated activity (dealing in securities). The term "professional investor" is defined in section 1 of Part 1 of Schedule 1 to the Securities and Futures Ordinance (SFO) together with the Securities and Futures "dealing in securities" is specified in Part 2 of Schedule 5 to the SFO. The term "virtual asset" is defined in section 53ZRA of the Anti-Money Laundering and Counter-Terrorist Financing Ordinance.

3 With respect to providing virtual asset dealing services, the licensee shall comply with the "Terms and conditions for licensed platforms offering based dealing services under an omnibus account arrangement" (for definition from time to time). The term "virtual asset" is defined in section 53ZRA of the Anti-Money Laundering and Counter-Terrorist Financing Ordinance.

Central entity no. 中央編號：BGX296
Licence first granted on：7 November 2016
首次發牌日期：2016 年 11 月 7 日

2/2

Serial no. 編號：(P) 258165

SECURITIES AND FUTURES COMMISSION
證券及期貨事務監察委員會

LICENCE UNDER THE
SECURITIES AND FUTURES ORDINANCE, CAP. 571
牌照《证券及期货条例》(香港法例第 571 章)

Name of corporation 持牌法團	Solo Securities Limited 高歌证券有限公司
Central entity no. 中央編號	BGX296
Date of Issue 發發日期	3 November 2025 2025 年 11 月 3 日

The above-mentioned person is licensed to carry on the following regulated activities:
上述人士已獲牌照進行以下受規管活動:

Type 1: Dealing in Securities	第 1 類：證券交易
Type 4: Advising on Securities	第 4 類：就证券提供意见

This licence is granted on the following conditions:
此牌照受以下條件規限:

1 With respect to providing virtual asset dealing services, the licensee shall only provide such services through operating an omnibus account established and maintained within an SFC-licensed platform. The term "SFC-licensed platform" refers to a platform that is licensed by the SFC pursuant to section 116 of the Securities and Futures Ordinance (SFO) or section 53ZRK of the Anti-Money Laundering and Counter-Terrorist Financing Ordinance (AMLO). The term "virtual asset" is defined in section 53ZRA of the AMLO.

Licence first granted on：7 November 2016
首次發牌日期：2016 年 11 月 7 日

1/2

Serial no. 編號：(P) 258164

基金监管牌照 REGULATORY LICENSES

AMC AMERICAN MINING CLUB

香港证监会颁发牌照

本基金管理人已获得香港证券及期货事务监察委员会(SFC)颁发的第1类（证券交易）、第2类（期货合约交易）、第4类（就证券提供意见）、第5类（就期货合约提供意见）及第9类（资产管理）受规管活动牌照。

合规运营
受香港SFC严格监管，确保合规运营

多项业务牌照
持有1、2、4、5、9类受规管活动牌照

专业监管
遵守SFC相关法规及行业标准

投资者保护
保障投资者权益，维护市场公平透明

SECURITIES AND FUTURES COMMISSION
證券及期貨事務監察委員會

LICENCE UNDER THE
SECURITIES AND FUTURES ORDINANCE, CAP. 571
牌照《证券及期货条例》(香港法例第 571 章)

Name of corporation 持牌法团	Solo Asset Management Limited 高歌资产管理有限公司
Central entity no. 中央编号	BJU094
Date of Issue 签发日期	3 November 2025 2025 年 11 月 3 日

The above-mentioned person is licensed to carry on the following regulated activities:
上述法团已获准进行以下受规管活动：

Type 4: Advising on Securities	第 4 类：就证券提供意见
Type 5: Advising on Futures Contracts	第 5 类：就期货合约提供意见
Type 9: Asset Management	第 9 类：提供资产管理

This licence is granted on the following conditions:
此牌照受以下条件规限：

1 For Type 9 regulated activity, the licensee shall not conduct business involving the discretionary management of any collective investment scheme for persons other than professional investors. The terms "collective investment scheme" and "professional investor" are as defined under the Securities and Futures Ordinance.

就第 9 类受规管活动而言，持牌人不得为属酌情管理任何集体投资计划及专业投资者以外人士进行业务。集体投资计划及专业投资者的定义载于《证券及期货条例》的英文版本。

Licence first granted on : 15 January 2018
首次牌照日期：2018 年 1 月 15 日

1/1

Serial no. 編号 (SP) 259163

SECURITIES AND FUTURES COMMISSION
證券及期貨事務監察委員會

LICENCE UNDER THE
SECURITIES AND FUTURES ORDINANCE, CAP. 571
牌照《证券及期货条例》(香港法例第 571 章)

Name of corporation 持牌法团	Solo Futures Limited 高歌期货有限公司
Central entity no. 中央编号	BGX460
Date of Issue 签发日期	3 November 2025 2025 年 11 月 3 日

The above-mentioned person is licensed to carry on the following regulated activities:
上述法团已获准进行以下受规管活动：

Type 2: Dealing in Futures Contracts	第 2 类：期货合约交易

This licence is granted on the following conditions:
此牌照受以下条件规限：

NIL（无）

Licence first granted on : 7 November 2016
首次牌照日期：2016 年 11 月 7 日

1/1

Serial no. 編号 (SP) 258166

AMC AMERICAN MINING CLUB

Hong Kong Limited Partnership Fund Structure

General Partner

- A natural person aged 18 and over
- A private company limited by shares incorporated in HK
- A registered non-HK company
- A limited partnership fund
- A limited partnership (regardless of whether it is registered under the Limited Partnership Ordinance (Cap.37) or a non- HK limited partnership with or without a legal personality)

LP

LP

1

1

2

Limited Partnership Fund (Hong Kong)

3

4

AML Responsible Person

- An authorized institution (e.g. bank);
- An SFC licensed corporation;
- An accounting professional; or
- A legal professional

Independent Auditor

- Annual audit

Notes:

1. Subscription Agreement (Offering terms)
2. Limited Partnership Agreement
3. AML Responsible Person Services Agreement
4. Auditor Engagement Letter